

PLATAFORMA MAPA DIGITAL



INSTITUTO NACIONAL
DE ESTADÍSTICA Y GEOGRAFÍA



ANTECEDENTES

EL INSTITUTO NACIONAL DE ESTADÍSTICA Y GEOGRAFÍA



ANTECEDENTES

ACTIVIDADES DEL INSTITUTO NACIONAL DE ESTADÍSTICA Y GEOGRAFÍA

Topografía



Recursos Naturales



Modelos digitales de elevación

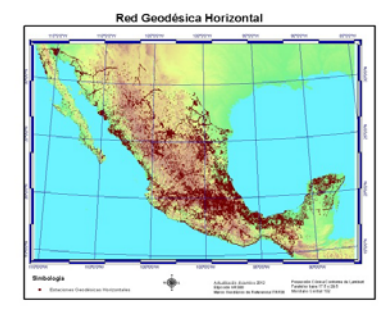
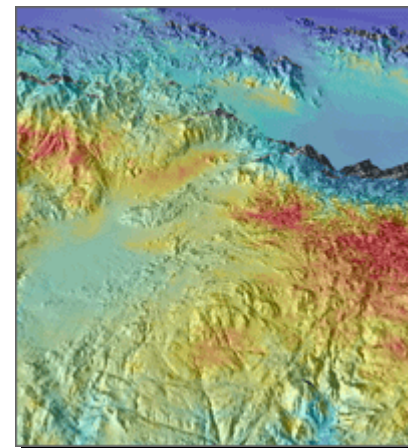

Red geodésica

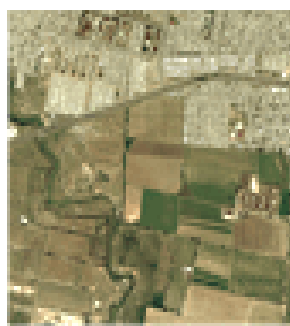

Ortofotos



Traza urbana

ANTECEDENTES

USO DE LA INFORMACIÓN

Estudiantes



Docentes



Profesionistas

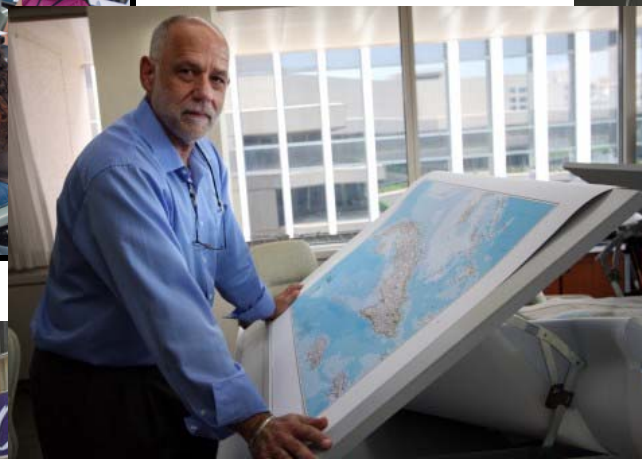

Instituciones



Pequeños
comercios



ANTECEDENTES

DIFUSIÓN DE LA INFORMACIÓN

Página institucional

INEGI INSTITUTO NACIONAL DE ESTADÍSTICA Y GEOGRAFÍA

México Inicio | Contacto | INEGI Móvil | Síguenos: RSS Twitter Facebook

Estadística Geografía Investigación Productos y servicios Acerca del INEGI

Buscar: en: Todo el sitio INEGI

INEGI 30 Aniversario

Consulta trimestralmente datos sobre la productividad de los trabajadores y los costos de mano de obra por sector.

- En el primer trimestre 2013, el Índice Global de Productividad Laboral de la Economía es de 98.6 puntos.
- La productividad laboral en el sector terciario subió 1%; en el primario 0.3%, y en el secundario bajó (-)2 por ciento.
- El Costo Unitario de la Mano de Obra por hora trabajada subió 1.4% en las industrias manufactureras.

México en cifras Información nacional, por entidad federativa y municipios

Seleccione la entidad en el mapa o en la siguiente lista:

Estados Unidos Mexicanos Ir

Resultados definitivos Censo de Población y Vivienda 2010

Total nacional	
Total:	112 336 538
Mujeres:	57 481 307
Hombres:	54 855 231

Estados Unidos Mexicanos

- Seleccione Municipio -

¿Cuántos habitantes tiene...? Escribe la localidad Ir

Noticias | Calendarios | Sala de prensa

26 de julio
INFORMACIÓN OPORTUNA SOBRE LA BALANZA COMERCIAL DE MERCANCÍAS DE MÉXICO
(Durante junio de 2013)
La información oportuna de comercio exterior de junio de 2013 muestra un superávit de la balanza comercial de 855 millones de dólares, el cual se compara con el de 615 millones de dólares registrado en igual mes de 2012. [+ Ver nota completa]

25 de julio
INDICADOR GLOBAL DE LA ACTIVIDAD ECONÓMICA
(Cifras durante mayo de 2013)
El Indicador Global de la Actividad Económica (IGAE) avanzó 0.45%, con cifras desestacionalizadas, durante mayo del presente año frente al mes previo.

AÑO INTERNACIONAL DE LA ESTADÍSTICA
ORGANIZACIÓN PARTICIPANTE

FORMA PARTE DEL EQUIPO QUE REALIZARÁ EL
CENSO DE ESCUELAS, MAESTROS Y ALUMNOS DE EDUCACIÓN BÁSICA Y ESPECIAL

SITUACIÓN ACTUAL

MAPA DIGITAL DE MÉXICO



SITUACIÓN ACTUAL

MAPA DIGITAL PARA ESCRITORIO

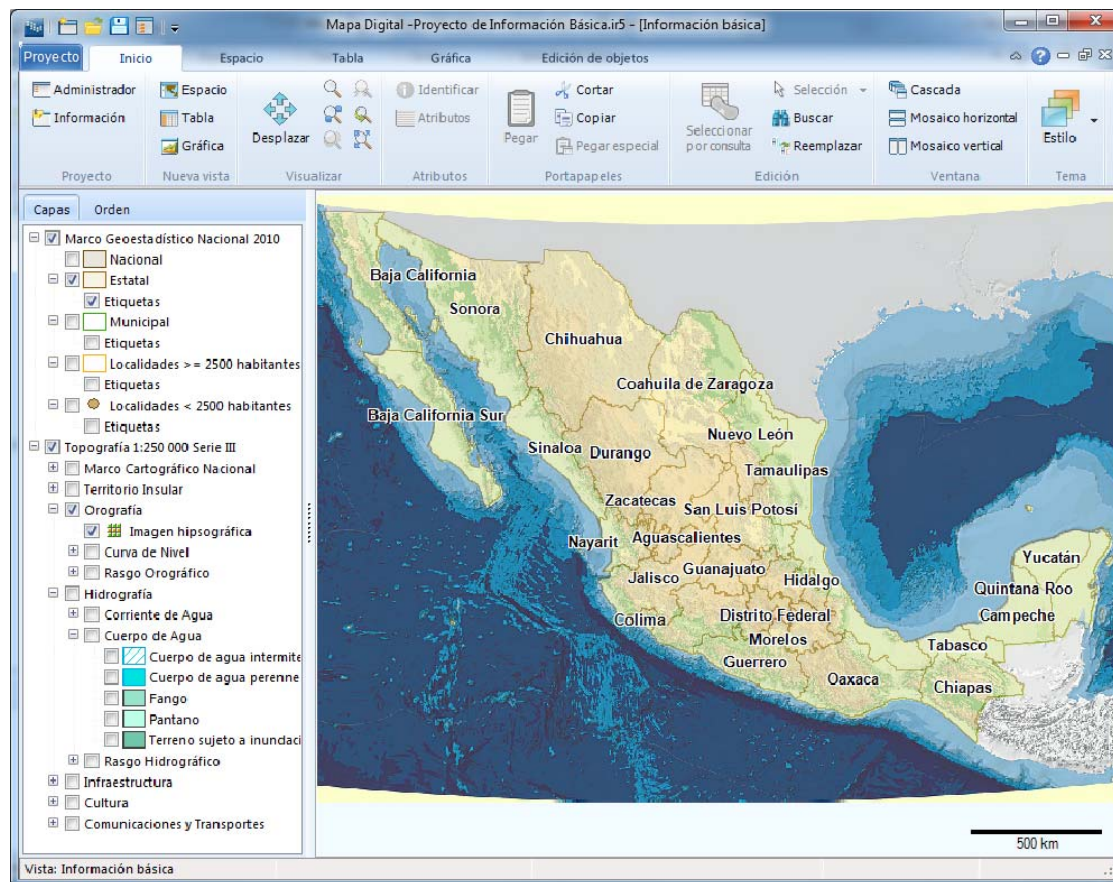

INSTITUTO NACIONAL
DE ESTADÍSTICA Y GEOGRAFÍA

SITUACIÓN ACTUAL

USO DE SOFTWARE LIBRE O DE CÓDIGO ABIERTO

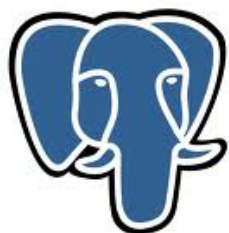

PostgreSQL



Apache
Tomcat

OGC[®]
Making location count.
www.opengeospatial.org



INSTITUTO NACIONAL
DE ESTADÍSTICA Y GEOGRAFÍA

SITUACIÓN ACTUAL

INTERFAZ DE USUARIO DEL MAPA DIGITAL DE MÉXICO



SITUACIÓN ACTUAL

INTERFAZ DE USUARIO DEL MAPA DIGITAL PARA ESCRITORIO



Barra de título
y barra de
herramientas

Vista Espacio

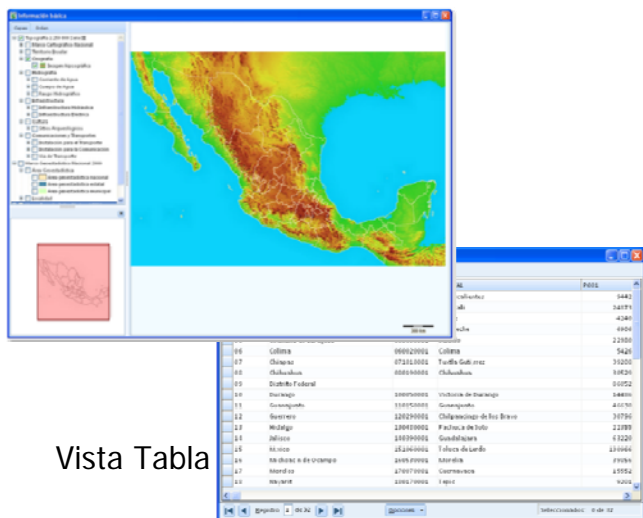

Vista Tabla



Vista Gráfica

Cajas de
diálogo

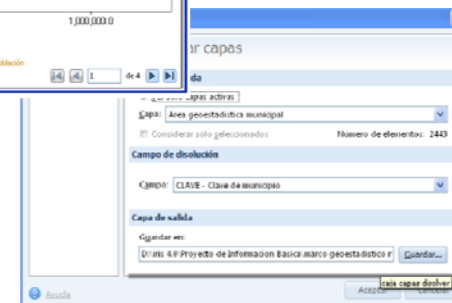

Vista: Información básica Área geoespacial municipal 534,443.30; 1,475,637.98 m Escala: 1:4788011 Draw: 0.00

Barra de estado

SITUACIÓN ACTUAL

ARQUITECTURA

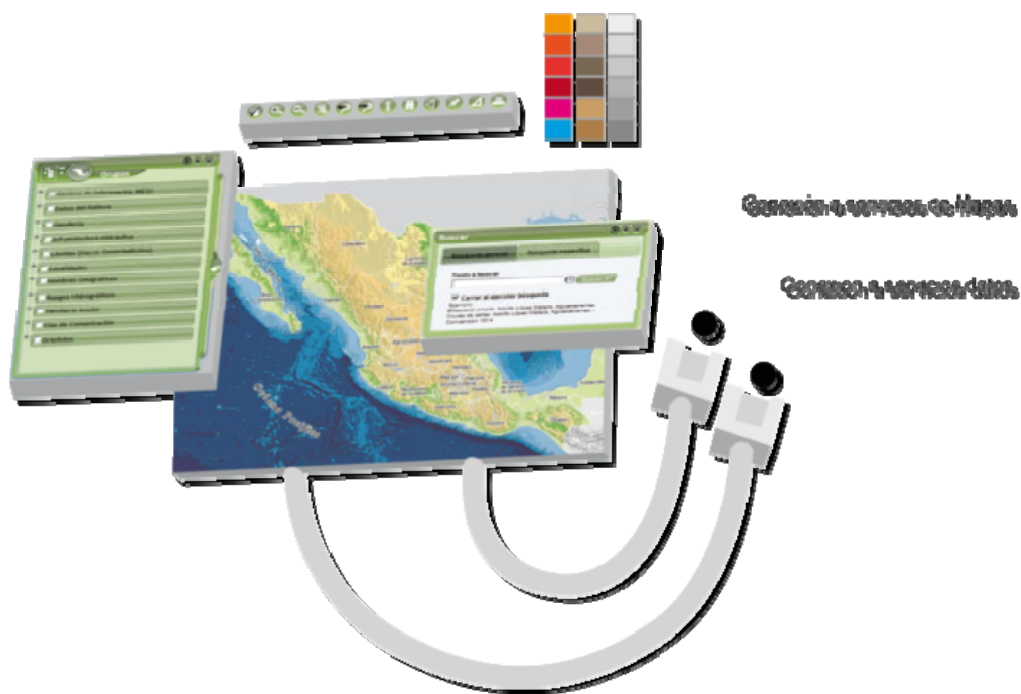

- Adaptable

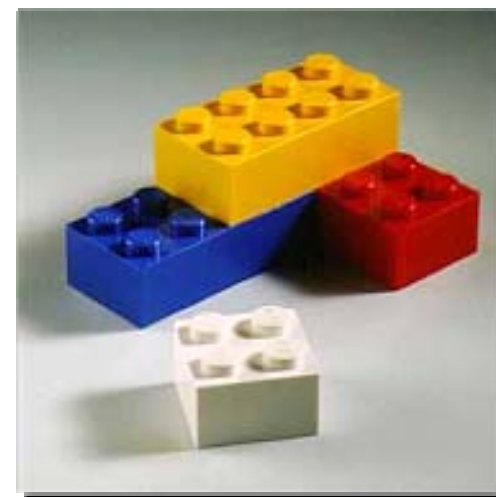

- Diseño orientado a servicios bajo estándares internacionales

SITUACIÓN ACTUAL

ARQUITECTURA (CONTINUACIÓN)



Diseño basado en capas, soportado un manejador de Base de Datos Geográficos

SITUACIÓN ACTUAL

ARQUITECTURA (CONCLUSIÓN)

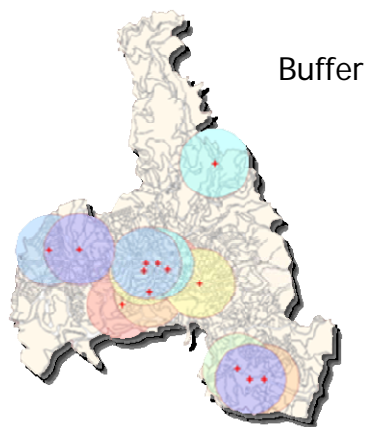

Disolver

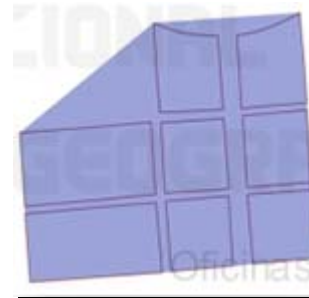
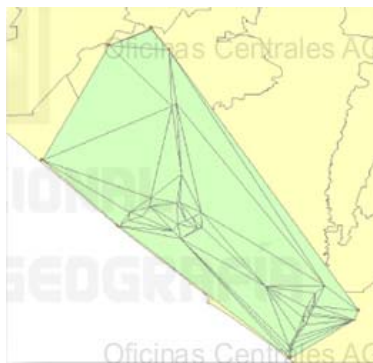

Polígonos de Thiessen

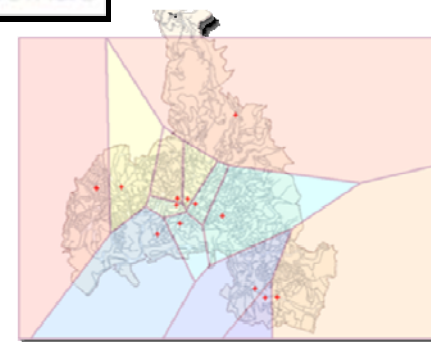

SITUACIÓN ACTUAL

CONTENIDO DEL MAPA DIGITAL DE MÉXICO

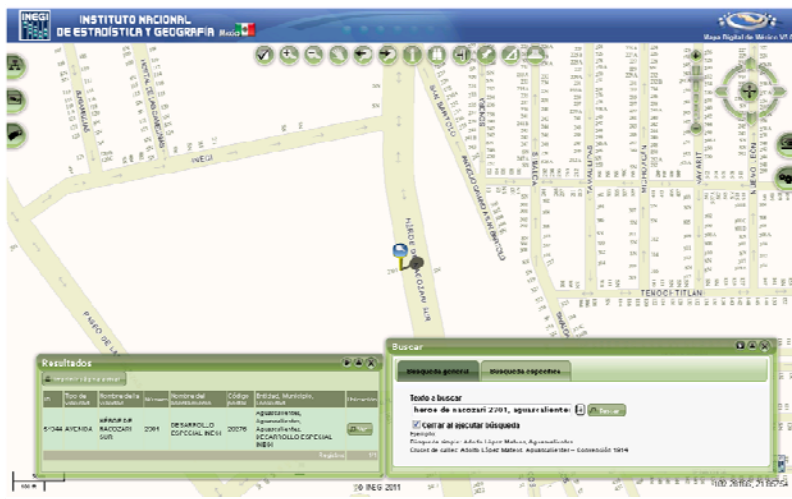

Vialidades
Números exteriores
Manzanas

Territorio insular

Suelos

Números exteriores

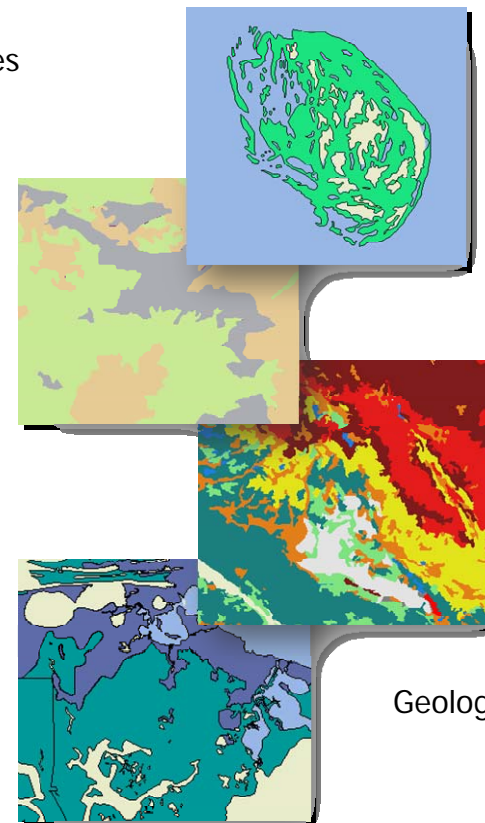
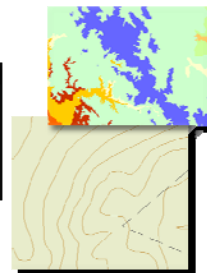
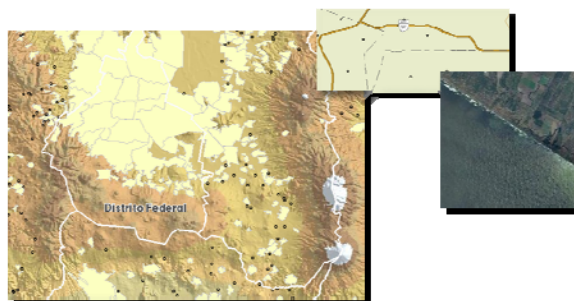

SITUACIÓN ACTUAL

CONTENIDO DEL MAPA DIGITAL DE MÉXICO (CONCLUSIÓN)



Ortofotos

Cobertura de imágenes de satélite

Límites de ortofotos

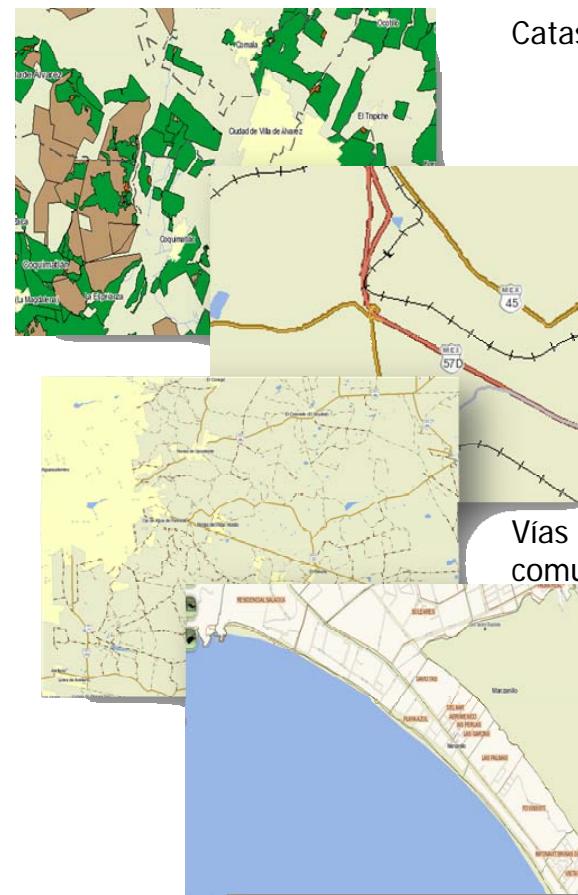

Catastro

Vías de comunicación

BENEFICIOS



Aprovechamiento de la plataforma mediante convenios

Unidades de estado



BENEFICIOS

ATLAS TURÍSTICO DE MÉXICO

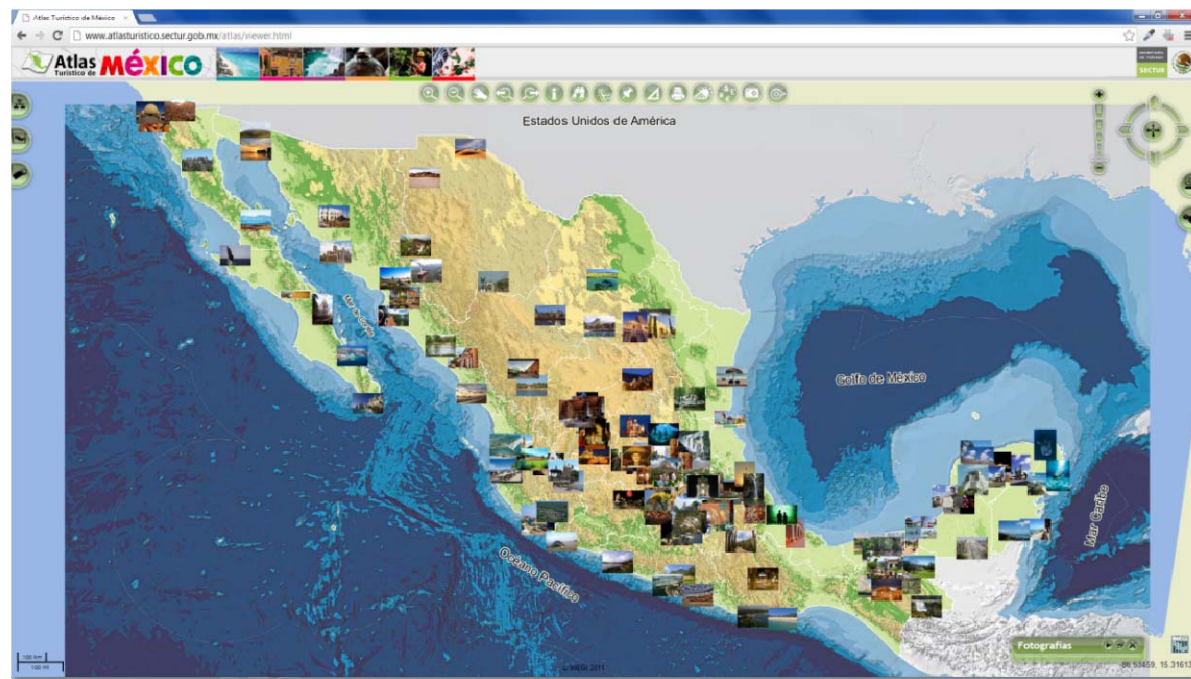

Desarrollado en conjunto con la **Secretaría de Turismo**

BENEFICIOS

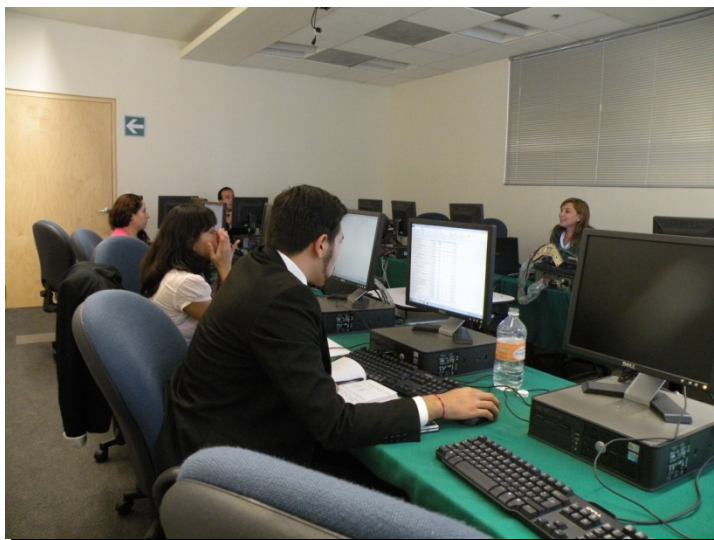

Taller Básico Mapa Digital para escritorio

INFORMACIÓN DEL TALLER BÁSICO DEL MAPA DIGITAL PARA ESCRITORIO

Título o Nombre del Taller:

Taller Básico Mapa Digital para escritorio

Objetivo:

Al término del taller los participantes conocerán y utilizarán las herramientas del Mapa Digital para escritorio a través de su aplicación sobre información geográfica y estadística, con la finalidad de promover el uso del sistema y facilitar el análisis, interpretación e integración de información geoespacial.

Duración:



INSTITUTO NACIONAL
DE ESTADÍSTICA Y GEOGRAFÍA

PERSPECTIVAS A FUTURO

MAPA DIGITAL DE MÉXICO (WEB)

Mejoras al despliegue de capas de información

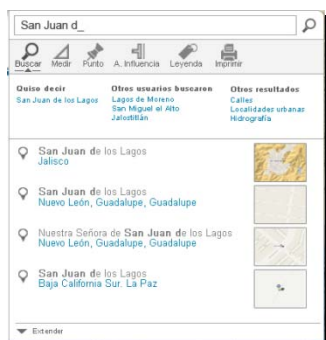

Mejoras al buscador

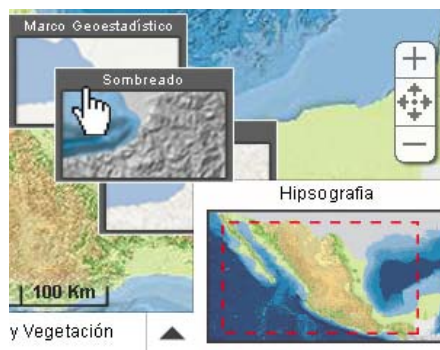

Selección de mapas base

Adaptación a dispositivos móviles



Vinculación con redes sociales



INSTITUTO NACIONAL DE ESTADÍSTICA Y GEOGRAFÍA



PERSPECTIVAS A FUTURO

MAPA DIGITAL PARA ESCRITORIO

Aprovechamiento de servicios WMS



Nuevos métodos de estratificación para mapas temáticos



Mejoras a la personalización de la tira marginal

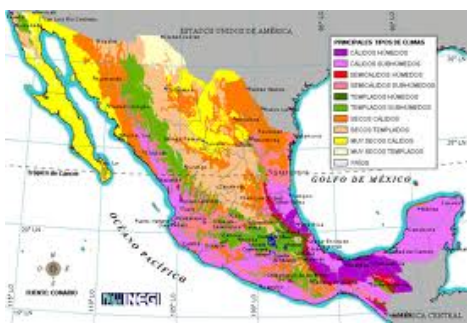
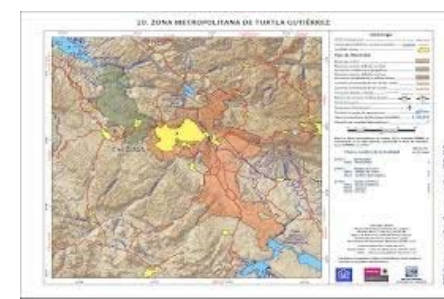

Aprovechamiento de servicios de la plataforma WEB



Conexión a base de datos



Nuevas herramientas de edición de objetos geográficos

PERSPECTIVAS A FUTURO

PROYECTOS DE MAPA DIGITAL PARA ESCRITORIO A PUBLICARSE EN MAPA DIGITAL DE MÉXICO

Fisiografía

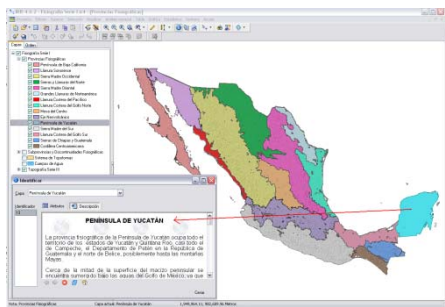

Geología

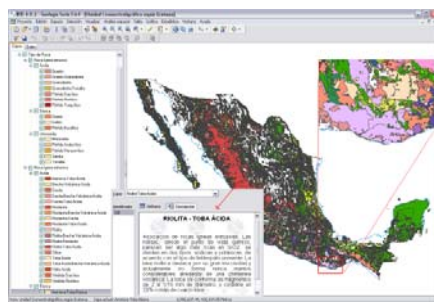

Edafología

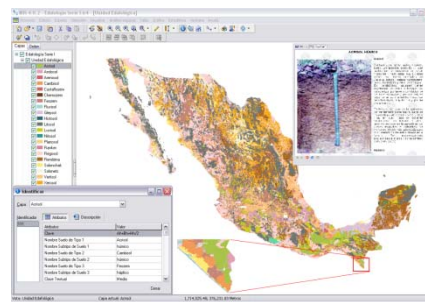

Hidrología subterránea

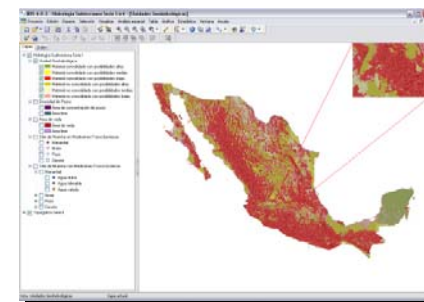

Climas

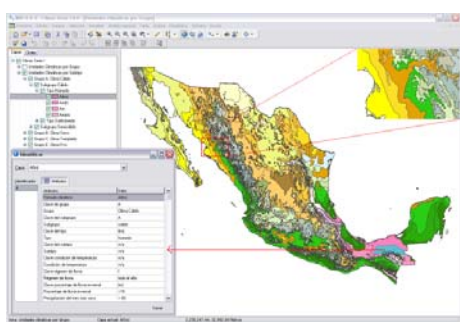

Hidrología superficial

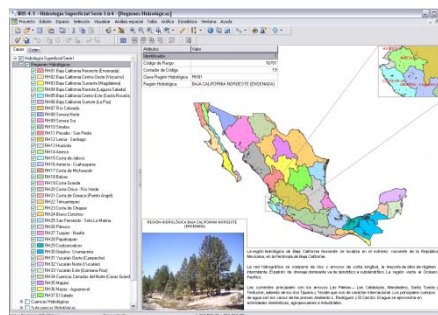

Uso del suelo y Vegetación

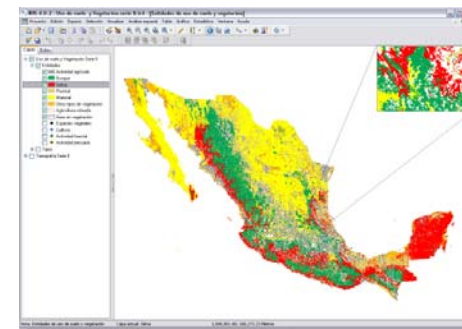



Conociendo México

01 800 111 46 34

www.inegi.org.mx

atencion.usuarios@inegi.org.mx



@inegi_informa



INEGI Informa



**INSTITUTO NACIONAL
DE ESTADÍSTICA Y GEOGRAFÍA**

